

PROGRAMA DE VIGILANCIA EPIDEMIOLÓGICA FITOSANITARIA

Estado de Aguascalientes

Informe de Actividades correspondiente a junio de 2019

25

PLAGAS VIGILADAS CONFORME A LA NIMF 6

- Complejos de Escarabajos Ambrosiales
- Plagas Cuarentenarias de la Vid
- Chinche marmolada (*Halyomorpha halys*)
- Gusano de la mazorca (*Helicoverpa armigera*)
- Gusano oriental de la hoja (*Spodoptera litura*)
- Palomilla del tomate (*Tuta absoluta*)
- Palomilla europea de la vid (*Lobesia botrana*)
- Palomilla marrón de la manzana (*Epiphyas postvittana*)
- Palomilla oriental de la fruta (*Grapholita molesta*)

11

MUNICIPIOS



294

LOCALIDADES

6,145

REGISTROS EN
TIEMPO REAL

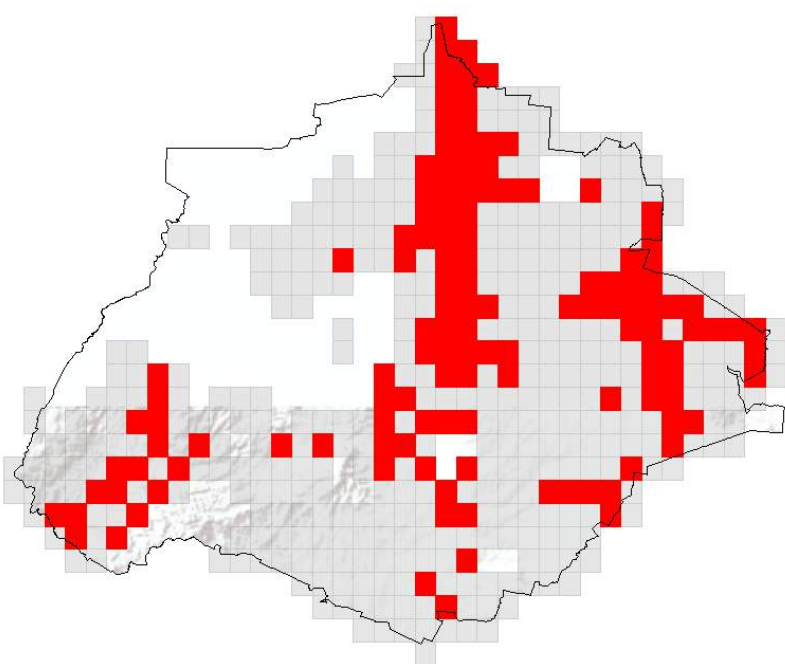

110 TRAMPAS

PRINCIPALES CULTIVOS PROTEGIDOS

MAÍZ

GUAYABA

TOMATE
ROJO

FRUTALES

CHILE

LECHUGA



ACTIVIDADES



ACTIVIDAD	PROGRAMADO AL MES	REALIZADO AL MES	% DE AVANCE
REVISIONES EN RUTAS DE TRAMPEO	3,898	3,931	100.85
HECTAREAS EXPLORADAS	660.00	706.25	107.01
PUNTOS EXPLORADOS	204	219	107.35



143,153.06 HA

SUPERFICIE CULTIVADA



\$3,208,122,364.54

VALOR DE LA PRODUCCIÓN

RESULTADO DE LA VIGILANCIA AL MES

3

MUESTRAS INGRESADAS

a Diagnostico Fitosanitario en el
Centro Nacional de Referencia Fitosanitaria

DIAGNÓSTICO
NEGATIVO

A LA PRESENCIA DE PLAGAS
BAJO VIGILANCIA